小原に、ようこそ
WELCOME OBARA

住…住所　☎…電話　休…休日　営…営業時間

凡例

- 県界
- 市郡界
- 地区界
- 国道
- 県道
- ウォーキングロード
- おいでんバス路線
- 公園
- ゴルフ場
- 主要交差点名
- 観光案内所
- 観光地
- 四季桜
- 喫茶・食事
- 宿泊施設
- 特産品販売
- 和紙工房
- 陶器工房
- 画廊
- Free Wi-Fiスポット

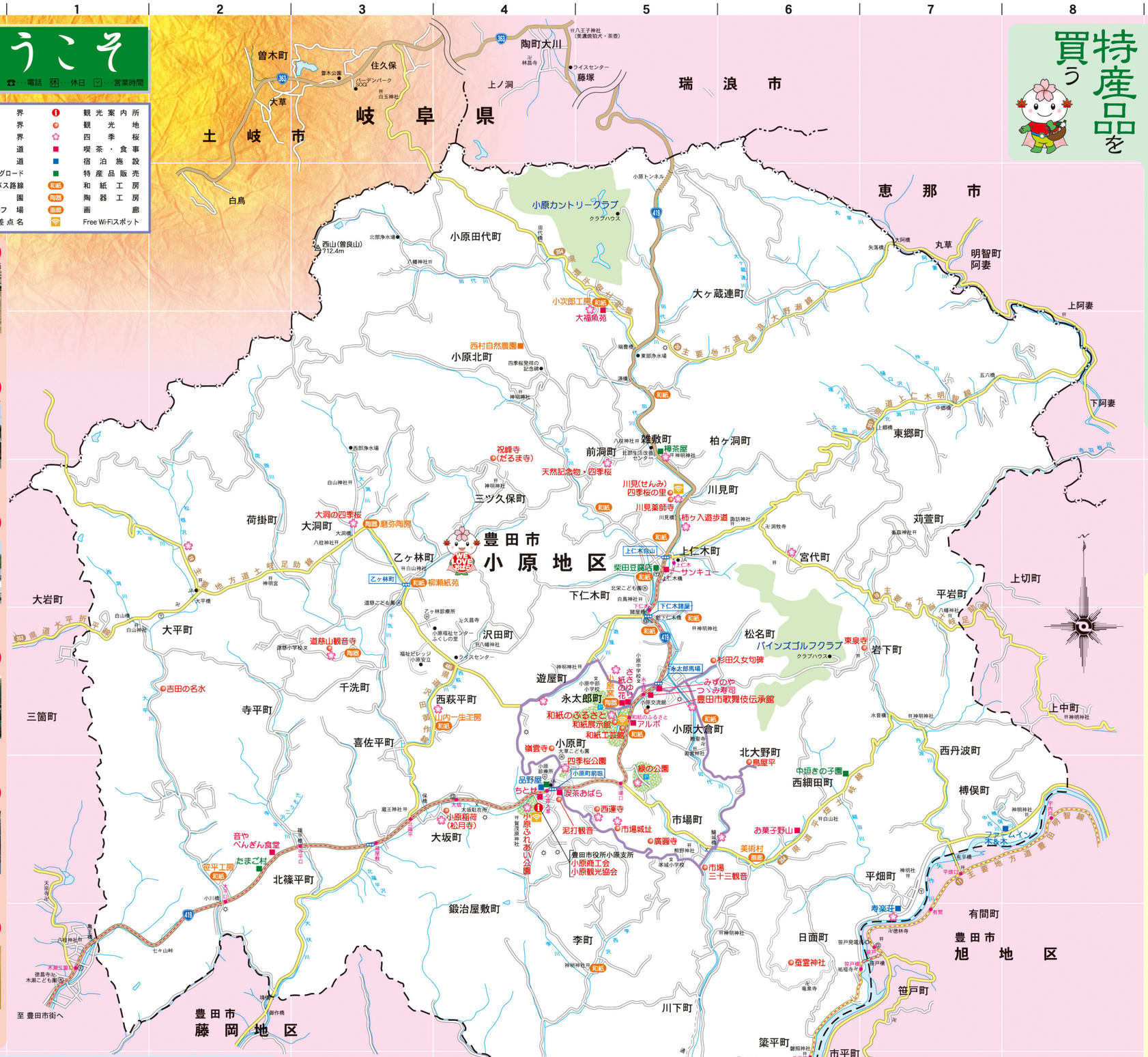

喫茶食事

本格洋日本料理の店
和食処ちとせ　Map 4-F
御料理、寿司、うなぎ、仕出し、オードブル

住 豊田市小原町尾崎857-6
☎ 0565(65)2020
休 毎週火曜日
営 午前11時～午後10時

音楽を愛する皆様のお店
音や　ぺんぎん食堂　Map 2-F
週末にはフリーライブや音楽イベントを随時企画

住 豊田市北篠平町川尻492-2
☎ 0565(50)5157
休 毎週日・月曜日
営 午前11時～午後3時

寿司
つゝみ寿司　Map 5-E
立喰、小宴会、季節限定（11月頃）へボ箱寿司あり。

住 豊田市永太郎町落301-1
☎ 0565(65)3030
休 毎週木曜日
営 午前11時30分～午後2時　午後5時～午後9時
（都合により変更あり、電話にて配達します。）

コーヒーと軽食の店
喫茶おばら　Map 4-F
田舎の女将恵気を楽しみながら、〈つろげるひとときを…

住 豊田市小原町前田179-1
☎ 0565(65)2612
休 毎週月曜日
営 午前7時30分～午後6時

コーヒーと食事の店
コーヒー&ランチアルポ　Map 5-E
おいしいコーヒーと食事でおもてなしします。

住 豊田市永太郎町常寒248
☎ 0565(65)3162
休 毎週火曜日
営 午前8時～午後7時

コーヒー、ビール、軽食
cafe bar サンキュー　Map 5-D
ひきたてのコーヒーをお楽しみ下さい。

住 豊田市上仁木町白山337-1
☎ 0565(65)3839
休 毎週水・木曜日
営 café　午後12時～
　bar　午後5時～

カラオケと軽食の店
ささゆり　Map 5-E
「ささゆり」で一曲唄ってみてはいかがですか。

住 豊田市永太郎町椨下150-1
☎ 0565(65)1533
休 毎週月曜日
営 午後2時～午後8時

矢作川清流沿いの店
田舎の食堂らくえん　Map 5-H
食事とコーヒー、仕出し

住 豊田市簗平町下針ヶ瀬10-2
☎ 0565(65)2962
休 お問い合せ下さい。
営 （小宴会ご予約承ります。）

和紙とお食事の店
紙の花　Map 5-E
そば、五平餅、古代米コーヒー、おみやげ

住 豊田市永太郎町166
☎ 0565(65)1711
休 毎週月曜日（祝日の場合は営業）
営 午前9時～午後5時（季節により変更あり）

つり堀と食事の店
大福魚苑　Map 5-B
まますつり、ます料理、五平餅、釜めし

住 豊田市大ヶ蔵連町大石ノ郷212
☎ 0565(65)2648
休 毎週水曜日（祝日の場合は木曜日）（臨時休業あり）
営 昼の部：午前10時～午後5時

旬の食材を使ったお店
お菓子野山　Map 5-E
ランチ・ケーキ・カフェ

住 豊田市西細田町惣作234
☎ 0565(65)2561
休 毎週日曜日（イベント出店の場合はお休みさせていただきます）
営 午前10時～午後4時

お食事処
みずのや　Map 6-F
名物どてめし、五平餅、えび塩ラーメン

住 豊田市永太郎町宮前305-3
☎ 0565(65)3229
休 毎週月・火曜日
営 午前11時30分～午後11時30分　午後6時～午後9時

宿泊施設

コテージ（自炊か持込）
ファームイン「木&木」コッコ　Map 8-F
農業体験もできるコテージです。

住 豊田市樽保町中西218
☎ 090(1077)1940（池野）
休 1月～2月
営 随時受付
宿泊施設及び部屋数1棟　宿泊人数8名

料理旅館
品野屋　Map 4-F
山菜料理・しし鍋をどうぞ

住 豊田市小原町尾崎403-2
☎ 0565(65)2007
休 毎週水曜日
営 随時受付
宿泊施設及び部屋数9室　宿泊人数30名

豊田市高齢者温泉休養施設
寿楽荘 (株)平成温泉開発サービス　Map 7-G
矢作川の清流を望む「寿楽荘」で明日への英気を

住 豊田市平畑町東田722
☎ 0565(65)3611
休 毎週月曜日及び年末年始
営 休憩／火～日・午前10時30分～午後3時
　宿泊／火～土・午後4時～翌日午前10時
宿泊施設及び部屋数12室　宿泊人数48名

特産品を買う

たまご販売
たまご村　Map 2-F
小原の緑と水と太陽を卵一杯につめこみました。

住 豊田市北篠平町蛭薬池503-1
☎ 0565(65)3479
休 年中無休
営 午前8時30分～午後6時30分

豆腐の製造販売
柴田豆腐店　Map 5-D
天然にがり豆腐で昔の味を

住 豊田市上仁木町白山1087-1
☎ 0565(65)3023
休 毎週月曜日
営 午前7時～午後7時

きのこ類生産販売
中垣きの子園　Map 6-F
こだわりの舞茸などを栽培しています。

住 豊田市西細田町霧ヶ窪636
☎ 0565(65)1227
休 毎日午後
営 午前9時～正午

野菜販売・おみやげ・休憩所
樽茶屋　Map 5-C
ひょうたん五平もちでゆっくりお休み下さい。

住 豊田市雑敷町東ノ本22-3
☎ 0565(65)3621
休 毎週水・木曜日　四季桜まつり期間は無休
営 午前9時～午後4時

小原の特産物

小原のおいしい水と、
厳選された大豆からできた豆腐。
そして生産者のこだわりから
生まれた卵、薫り高いきのこ
どれも小原の自然の産物です。

・天然にがり豆腐
・たまご・きのこ・自然薯

見る体験する

和紙工芸作品展示販売
山内一生工房　Map 4-E
額装品、屏風、団扇などご覧頂けます。

住 豊田市西萩平町竹ノ下37
☎ 0565(65)2112
休 毎週日曜日、祝日
営 午前8時30分～午後5時

画廊
画廊　美術村　Map 6-F
静かな山村の地で鑑賞にひたってみては

住 豊田市西細田町横吹21
☎ 0565(65)2008
休 毎週月曜日
営 午前10時～午後6時

和紙と漆美術の工芸品
笹平工房　Map 2-F
茶道具、机、襖など

住 豊田市北篠平町洞田546
☎ 0565(65)2450
休 毎週日曜日
営 午前8時30分～午後5時　和紙すき体験はできません。

生活空間のニーズに合わせたオリジナル和紙の製作
小次郎工房　Map 5-B
額、屏風、襖、軸、障子紙、書道紙等ご注文に応じて製作します。

住 豊田市大ヶ蔵連町大石ノ郷212-3
☎ 0565(65)3331
休 お問い合わせ下さい。
営 午前9時～午後5時

和紙の展示と販売、実習も出来ます。
柳瀬紙苑　Map 3-D
木目込みは柳瀬紙苑のみです。

住 豊田市乙ヶ林町526
☎ 0565(65)2501　FAX0565(65)3737
休 お盆8月13日～16日、年末年始12月30日～1月5日
営 午前9時30分～午後5時

陶芸品、小原和紙の展示及び販売
小原窯　Map 5-E
陶芸教室、大歓迎。ゆっくりお休みいただけます。（お茶飲有）

住 豊田市永太郎町椨下164-5
☎ 0565(65)3200
休 年中無休（臨時休業あり）
営 午前10時～午後6時

野菜と野草の収穫と学習、豆腐・コンニャクなど実習
西村自然農園　Map 4-C
野草と自然食、静けさと語らいを楽しむ体験農園

住 豊田市小原北町寄口42
☎ 0565(65)2869
休 毎週月曜日、年末年始
営 随時受付（完全予約制）

陶芸品
鹿弥陶房　Map 3-D
瀬戸陶芸協会会員

住 豊田市大洞町寺沢62・63
☎ 0565(65)3089
休 毎週火・木曜日
営 午前8時～午後5時

ゴルフ場

パインズゴルフクラブ　Map 6-E
自然が残されたフラットで戦略性に富んだコースです。
住 豊田市松名町大田478番地
☎ 0565(65)3661
休 無休

小原カントリークラブ　Map 5-B
「自然との調和」をメインテーマに
住 豊田市大ヶ蔵連町西山710
☎ 0565(65)3388
休 3月第3月曜日より12月30日迄無休

不許複製　東京地図㈱株式会社・調製
〒462-0852　名古屋市北区重little町 38－3　TEL (052)916－1348 <代>